

- Legenda**
- VESTIZIONE progetto**
- 12 - 16
  - 16 - 18
  - 18 - 20
  - 20 - 21
  - 21 - 24
- FONTANELLE, Comuni/Limiti**
- Codogne
  - Fontanelle
  - Manave
  - Oderzo
  - Omelie
  - San Polo di Piave
  - Vazzola
  - AREA\_01
  - p0102011\_AreaAzzes
  - p0102021\_AreaRovero
  - p0102031\_AreaAmmassamento
- VESTIZIONE generale**
- Località\_Frazioni\_Fontanelle
  - capoluogo->Fontanelle
  - frazione->Fontanelle
  - frazione->Luzzano
  - frazione->Vallorto
  - località->Santa Maria del Palù
- VESTIZIONE SINCS**
- Rischio/fonte/GRAS/3003S/Com/Conf
  - elevato
  - medio
  - moderato
  - molto elevato
- Altri simboli**
- FABRICH\_SU\_LIMITI
  - visione SINCS
  - CIVICI
- Altri simboli**
- Google Road
  - Google Satellite

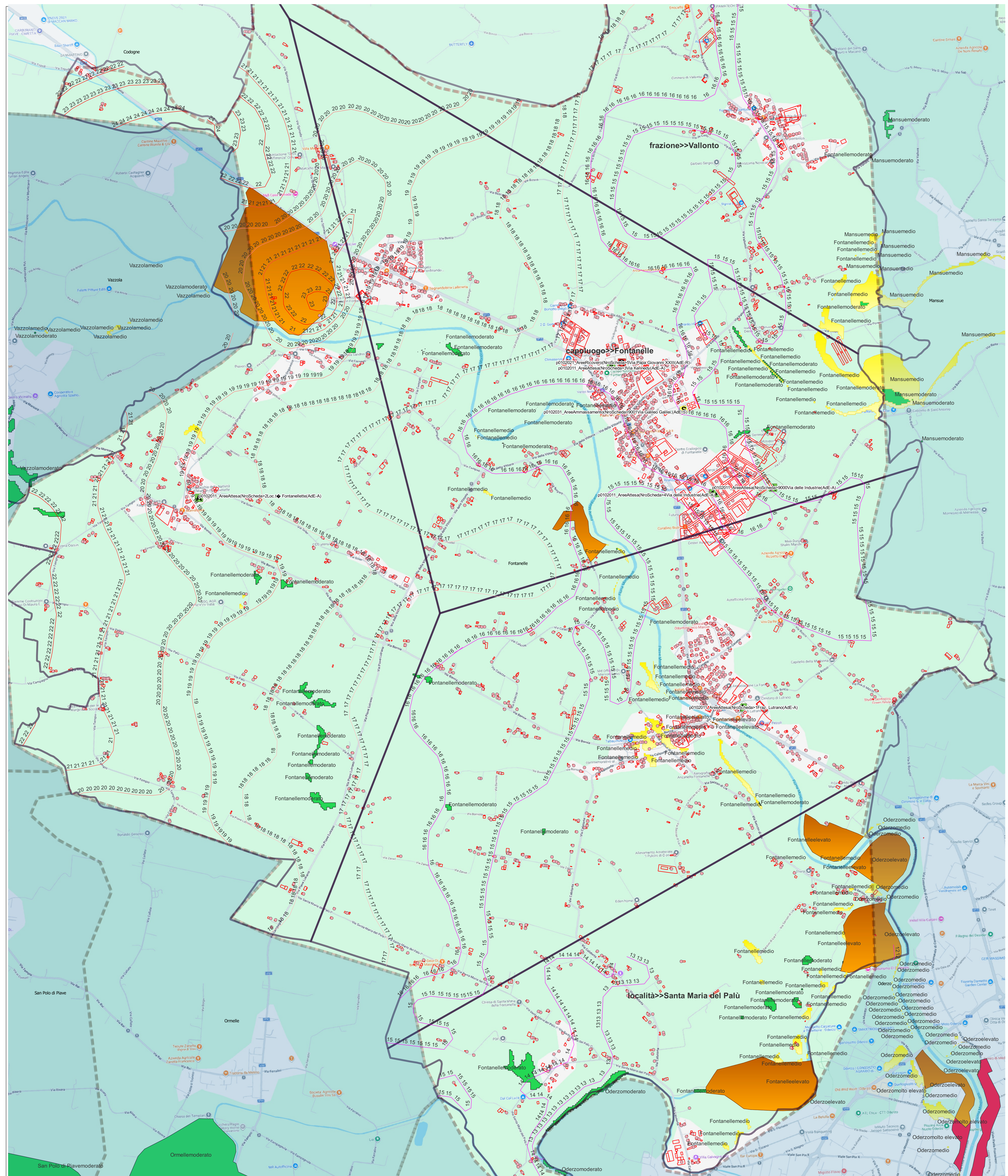

**1:10.000**

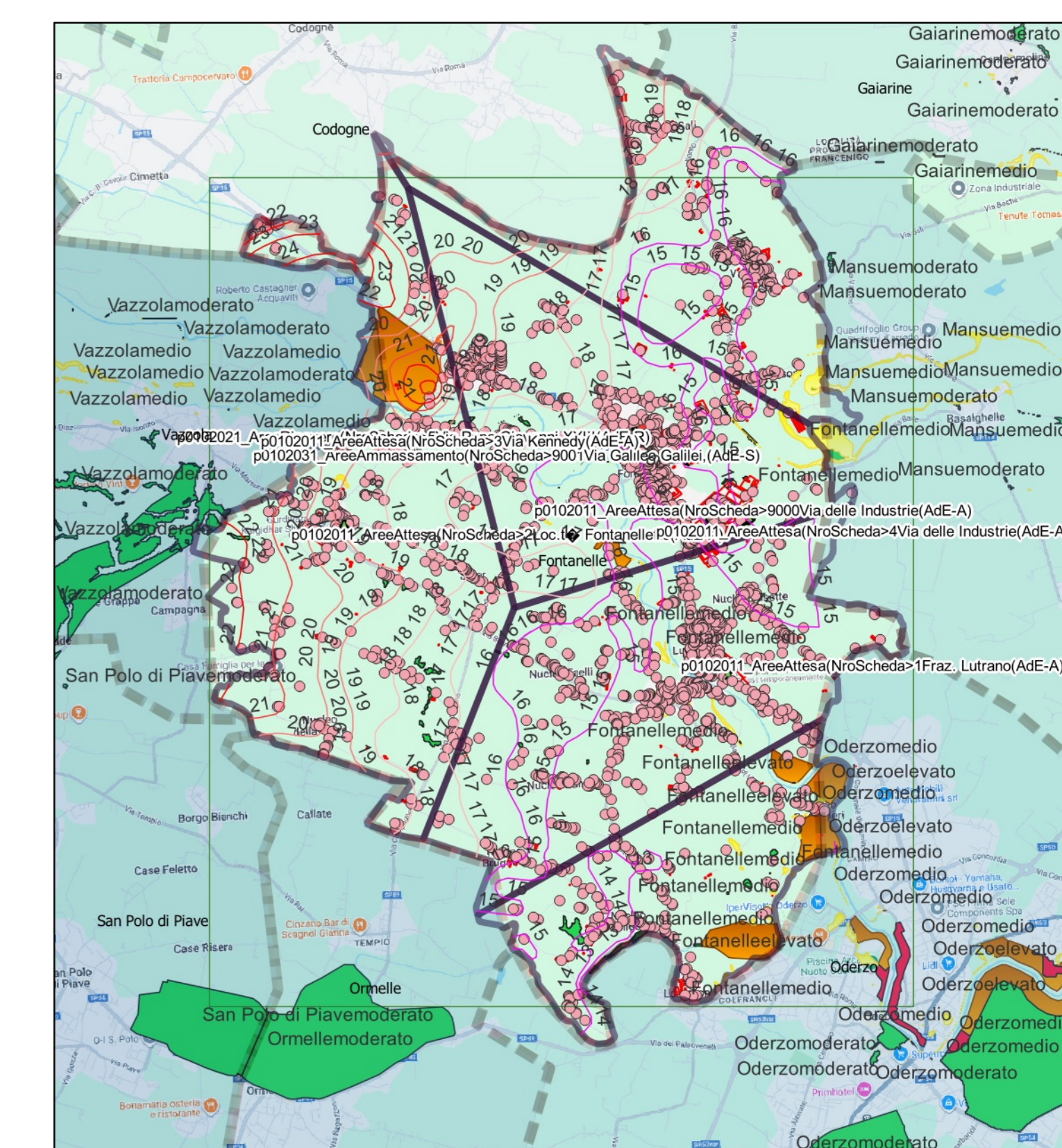

**1:50.000**

**PIANO DI PROTEZIONE CIVILE COMUNALE**

Cronologia del Piano:

Data Evento	Descrizione Evento PPCC	Atto Amministrativo
2008-04-29	Approvazione con Atto CC (DGR 573/2003)	Del. CC N° 19
2010-11-03	Approvazione con Atto CC (DGR 573/2003)	Det. Dir. Provincia TV nro44/19/2010
2012-07-12	L. 100/2012 e DGR 3315/10 e ssmmil	L. 100/2012 (sost. L. 225/1992)
2015-12-17	Nuove Linee Guida Scambio Piano PC	Reg. Ven. Dip. PC Prot. 513047 70.08.03
2022-05-17	Richiesta adeguamento UTG	Allegato C4 Det. Dir. 139
2022-05-23	Aggiornamento Piano PC	DPCM 30-4-2021 e Nuovo codice di PC Digitali del 2-1-2018 Det. Dir. 142

ELABORATO:

Identificativo Tavola	TITOLO Elaborato	Numero
EL01-R02-03-1	Tavola Nro 3 Rischio Allagamenti	3



COMUNE DI FONTANELLE  
Provincia di Treviso



Responsabile progettista  
Ing. Achille Ghizzo

Responsabile dell'Amministrazione in materia di Protezione Civile  
SINDACO AUTORTA' DI PROTEZIONE CIVILE